

# Jak zmigrować dane z Google Apps do HostedExchange.pl?

## Instrukcja migracji danych z Gmail do HostedExchange.pl

Poniższa instrukcja zawiera opis poszczególnych kroków, jakie należy wykonać, w celu przeniesienia danych z Google Apps do usługi HostedExchange.pl.

- W programie Outlook wybierz **Plik** -> **Dodaj konto**:

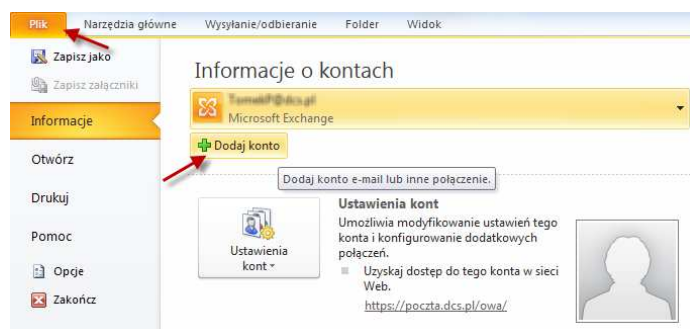

- Wybierz **Ręcznie konfiguruj ustawienia...** i kliknij **Dalej**

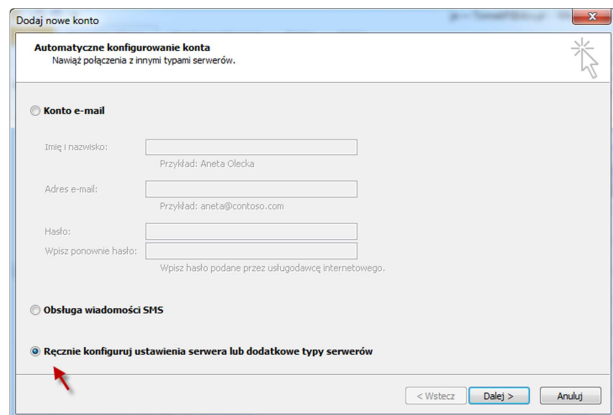

- Wybierz **Internetowa poczta e-mail** i kliknij **Dalej**

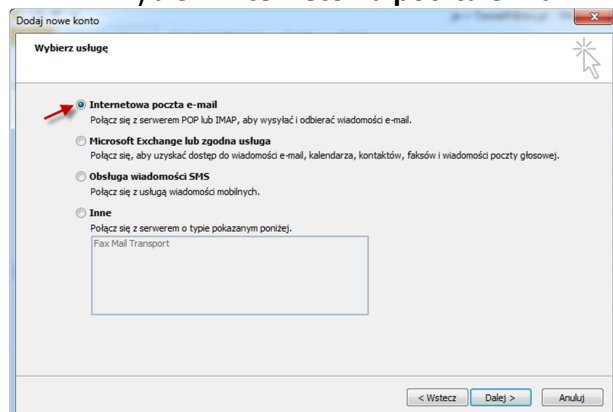

- Wprowadź dane swojego konta w Google Apps
  - Jako serwer poczty przychodzącej i wychodzącej wpisz **pop.gmail.com**
  - Jako serwer poczty wychodzącej wpisz **smtp.gmail.com**
  - Jako **nazwę użytkownika** wpisz swój **pełny adres e-mail**

### Naciśnij **Więcej ustawień...**

- Wybierz zakładkę **Zaawansowane**.
  - Jako numer portu POP3 wpisz 995 i zaznacz Ten serwer wymaga zaszyfrowanego połączenia (SSL)
  - Jako numer portu SMTP wpisz 587 i wybierz połączenie szyfrowane typu TLS
  - Zaznacz opcję Pozostaw kopie wiadomości na serwerze
  - Wybierz zakładkę Serwer wychodzący

- Wybierz zakładkę **Serwer wychodzący**

- Zaznacz Serwer wychodzący (SMTP) wymaga uwierzytelniania i opcję Użyj tych samych ustawień...

Naciśnij OK

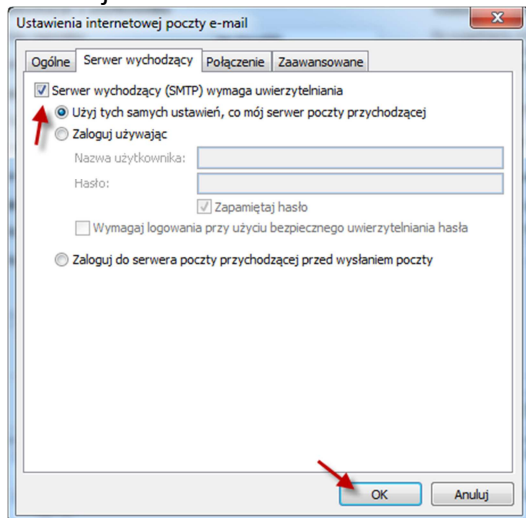

- Naciśnij **Testuj ustawienia konta**

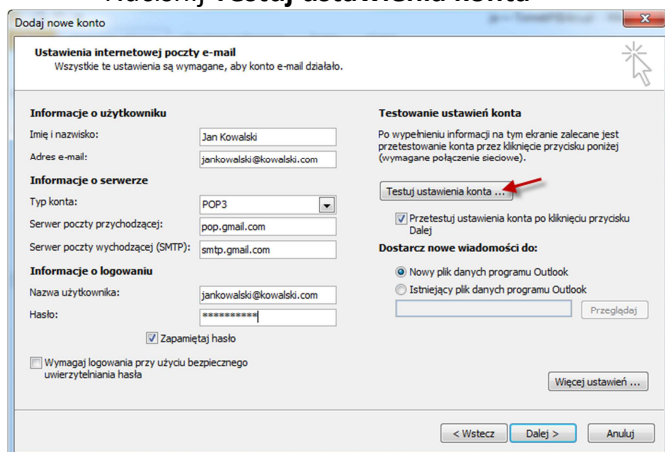

- Powinieneś otrzymać potwierdzenie prawidłowych ustawień. Jeśli nie, upewnij się, że wszystkie dane zostały wprowadzone prawidłowo.

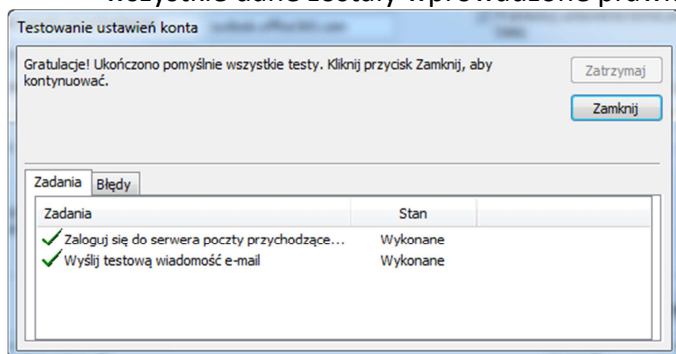

- Odznacz **Przetestuj ustawienia konta po kliknięciu przycisku Dalej** i naciśnij **Dalej**

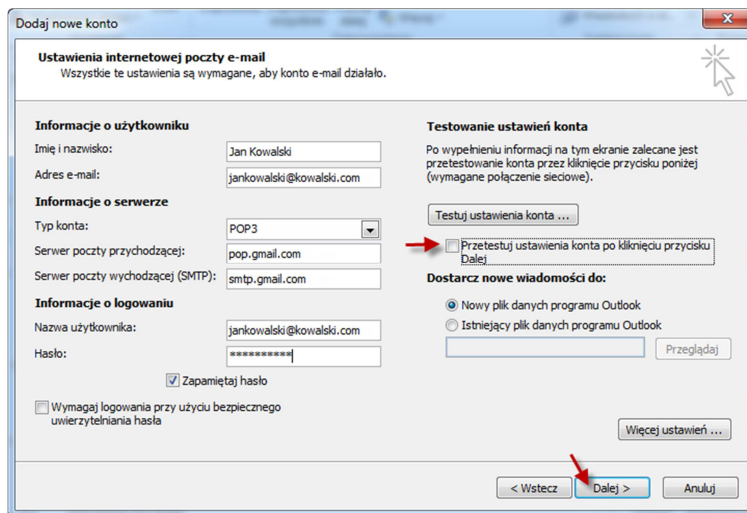

- W Outlooku pojawi się Twoje konto:



- Wybierz w Outlooku **Wysyłanie/odbieranie** -> **Grupy Wyślij/Odbierz** -> **Swoje konto Google Apps** -> **Skrzynka odbiorcza**
  - Poczekaj aż Outlook pobierze wszystkie wiadomości z Twojej skrzynki Google Apps – jeżeli masz ich wiele, może to potrwać kilka-kilkanaście minut

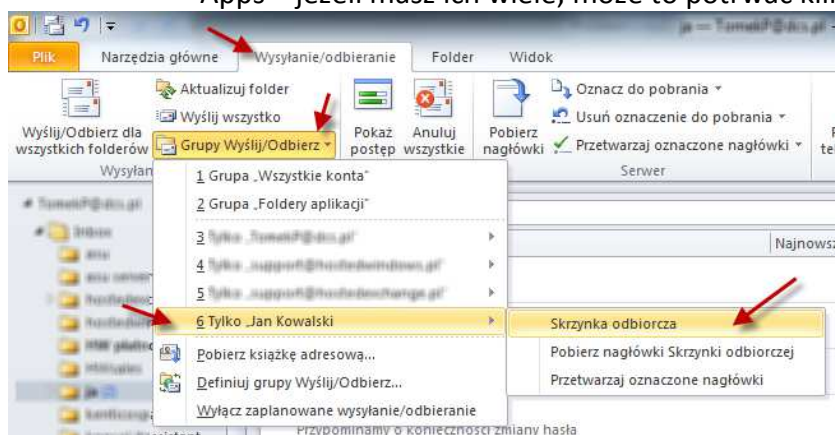

- Gdy wszystkie wiadomości ze skrzynki Google Apps zostaną pobrane wybierz w Outlooku **Plik** -> **Otwórz** -> **Importuj**

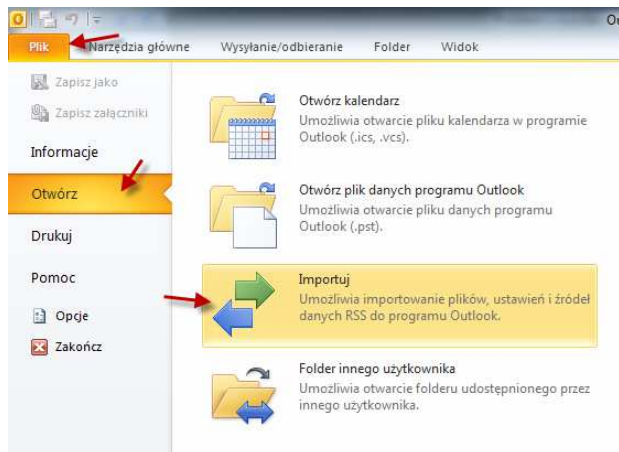

- Wybierz **Eksport do pliku**

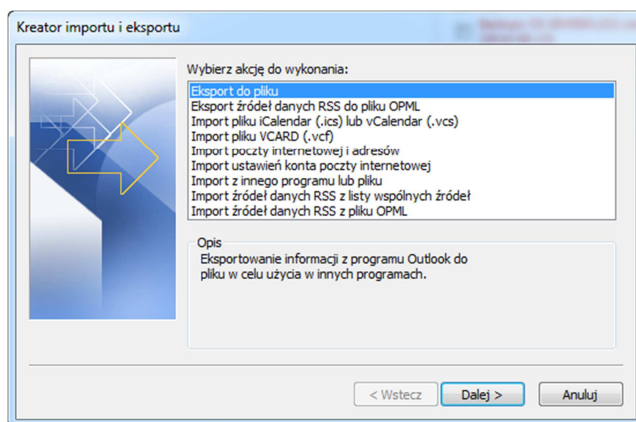

- Wybierz **Plik danych programu Outlook (.pst)**

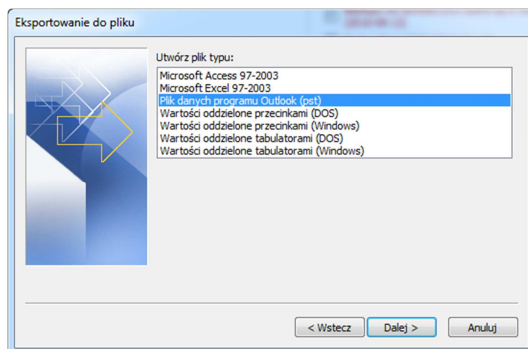

- Zaznacz swoje konto G, zaznacz opcję **Uwzględniaj podfoldery** i kliknij **Dalej**

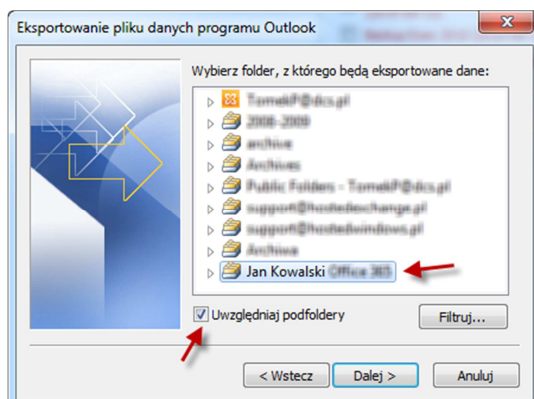

- Wybierz nazwę i lokalizację eksportowanego pliku i naciśnij **Zakończ**

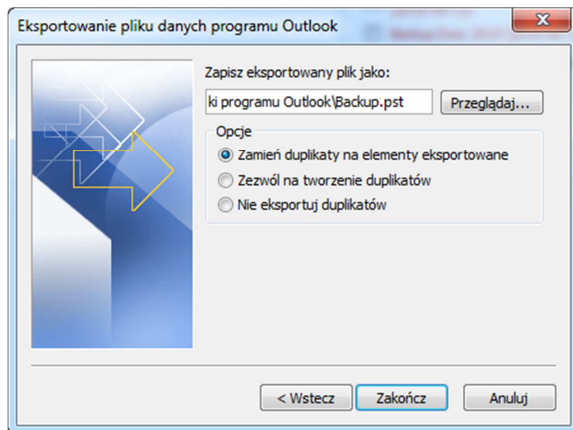

- Outlook zaproponuje wprowadzenie hasła do pliku – nie jest to konieczne, naciśnij **OK**
  - Dane ze skrzynki Google Apps zostaną wyeksportowane do pliku PST.

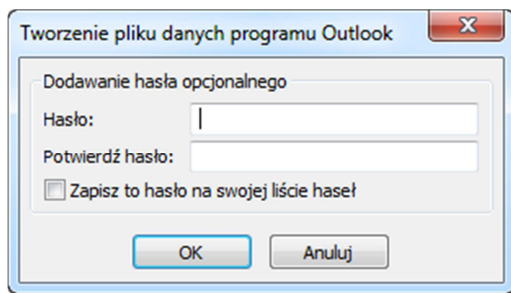

- Otwórz lub skonfiguruj profil w Outlooku do współpracy z HostedExchange.pl. Następnie wybierz w Outlooku **Plik -> Otwórz -> Otwórz plik danych programu Outlook**



- Wybierz plik, który wcześniej wyeksportowałeś i naciśnij **OK**



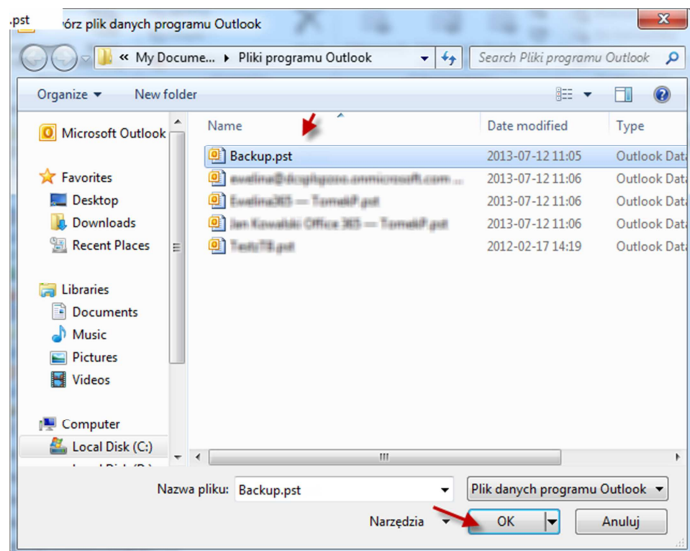

W Outlooku pojawi się plik danych z elementami skrzynki Google Apps.

Jeśli chcesz, możesz poszczególne elementy przeciągnąć do skrzynki odbiorczej HostedExchange.pl, żeby zsynchronizowały się np. z urządzeniem mobilnym lub OWA (Outlook Web Access)

Nawet jeśli tego nie zrobisz będziesz mieć zawsze do nich dostęp w profilu Outlooka tak długo, jak długo będzie otwarty wyeksportowany plik danych.

